



生協だより Vol.221

平成29年6月発行

香川県庁生協

ウェブ検索

発行：香川県庁消費生活協同組合／香川県高松市番町4丁目1番10号 TEL(087)832-3822 FAX(087)837-9490
 ■記事・広告に関するお問合せ・お申込みは、香川県庁消費生活協同組合 総務課までご連絡ください。

県庁生協は、組合員が「出資者」であり、「利用者」であり、「運営者」です。



組合長就任あいさつ (第66回通常総代会)

組合長 廣瀬 義文

今回、長い歴史のある香川県庁生協の組合長に選任されました廣瀬です。新しい役員を代表して一言ご挨拶を申し上げます。

総代の皆様におかれましては、ご多忙中にもかかわらず誠に有難うございます。また、日頃から香川県庁生協をご愛顧いただき、心から御礼を申し上げます。

さて、県庁生協の歴史を紐解きますと、昭和二十七年二月二十六日に設立以来、組合員の暮らしと健康を守り、県職員の福利厚生事業の一翼を担う団体として尽力してまいりました。今年度で六十六周年を迎える歴史と伝統のある組織であります。

申すまでもなく、県庁生協は、県の知事部局の職員、教育委員会の事務職員及び警察職員で構成されており、現在八千二百を超える組合員を擁する組織です。組合員の皆様は常日頃、県民の幸せを増進するための公務を遂行されておられますが、県民が幸せになるための施策を打ち出すためには、それを実行する皆様が幸福でなければなりません。皆様が不安で仕事どころではなく、となると立派な業績を残せないだけでなく、そのような中で仕事をしても県民が幸せになることはありません。そこで、職員が後顧の憂いなく仕事に邁進できるように職員員の福利厚生事業が大変重要になってまいります。そのため、組織の中に福利厚生を担当する部門が設置されておりますが、県

庁生協もそれらの組織と一体となって職員の福利厚生を担っていく役割を背負っています。いわば車の両輪として職員を応援するのが最大の眼目の組織であります。

しかしながら、近年一時県とは不幸な関係があり取引できない時期もありましたが、平成二十七年三月から県との取引が再開いたしました。いわば別居していた夫婦が元の鞘に収まったということでありまして、今後も県当局と一心同体で職員の福利厚生に全力で取り組んでまいりたいと考えています。

そうは言っても、別居の後遺症は大きく、近年は経常赤字が続いております。県庁生協といたしましては、赤字経営から脱却し、自立した経営体とするため、売店のスリム化、人件費の削減、県のインターネットを利用した組合員への情報提供、さらには、コンピュータシステムの更新投資を行うなど経営改善に努めてまいりましたが、今後とも更なる業務改善に努め、経営の安定化に役職員一丸となって取り組み、組合員の皆様の期待に応えられるよう努力してまいります。

本日参加されている総代をはじめ、組合員の皆様から信頼され、親しまれる生協になるよう頑張っておりますので、一層のご支援、ご協力をお願い申し上げます。挨拶とさせていただきます。

香川県庁消費生活協同組合新役員名簿(平成29年度)

| 役職名 | 氏名 | 所属 | 役職名 | 氏名 | 所属 |
|------|------------|--------------------|-----|-------------|-----------------------------|
| 組合長 | ひろ 瀬 義文 | 香川県庁消費生活協同組合 | 理事 | なが 尾 宗 位 | 香川県職員連合労働組合副中央執行委員長(中央病院) |
| 副組合長 | ほし 加 宏 明 | 香川県総務部次長 | 理事 | とよ 田 雅 人 | 香川県職員連合労働組合副中央執行委員長(みどり保全課) |
| 副組合長 | おお 熊 正 樹 | 香川県職員連合労働組合中央執行委員長 | 理事 | ふく だ 裕 之 | 香川県職員連合労働組合書記長 |
| 専務理事 | ひろ 瀬 義文 | 香川県庁消費生活協同組合 | 理事 | もり 森 明 | 香川県職員連合労働組合書記次長 |
| 常務理事 | よこ 山 貢 | 香川県庁消費生活協同組合 | 理事 | しら 川 哲 也 | 香川県職員連合労働組合中央執行委員(丸亀病院) |
| 理事 | かわ 井 淳 | 香川県県税事務所長 | 理事 | おお にし 邦 子 | 香川県職員連合労働組合中央執行委員(中央病院) |
| 理事 | い 和 誠 司 | 香川県中央病院事務局長 | 理事 | くろ 川 志 津 | 香川県職員連合労働組合中央執行委員 |
| 理事 | た 田 所 克 仁 | 香川県総務部職員課長 | 監事 | おお かき 英 貴 | 香川県出納局会計課長補佐 |
| 理事 | き 木 虎 淳 | 香川県教育委員会健康福利課長 | 監事 | もり 森 茂 樹 | 香川県高松土木事務所管理課長 |
| 理事 | まつ 松 下 加 一 | 香川県警察本部厚生課長 | 監事 | こ ぼやし 林 達 也 | 香川県職員連合労働組合中央執行委員(水産課) |

■平成28年度決算及び29年度収支計画

単位：千円

| 区分 | 28年度 決算額 | 29年度 計画額 | 計画比率 (計画/決算) |
|----------|-------------|-------------|-----------------|
| 販売課供給高 | 340,937 | 331,300 | 97.2% |
| 食堂課収入 | 90,408 | 89,340 | 98.8% |
| 喫茶課収入 | 13,543 | 13,320 | 98.4% |
| たばこ収入 | 5,330 | 5,000 | 93.8% |
| カタログ供給高 | 4,107 | 4,000 | 97.4% |
| 供給高小計 | 454,325 | 442,960 | 97.5% |
| 手数料小計 | 85,392 | 81,540 | 95.5% |
| 収入合計 | 539,717 | 524,500 | 97.2% |
| 販売課仕入高 | 284,894 | 275,579 | 96.7% |
| 食堂課仕入高 | 40,198 | 39,550 | 98.4% |
| 喫茶課仕入高 | 6,202 | 6,000 | 96.7% |
| たばこ仕入高 | 4,747 | 4,500 | 94.8% |
| カタログ仕入高 | 3,712 | 3,700 | 99.7% |
| 仕入高小計 | 339,753 | 329,329 | 96.9% |
| 販売費 | 2,417 | 2,640 | 109.2% |
| 食堂費 | 8,715 | 9,090 | 104.3% |
| 喫茶費 | 635 | 560 | 88.2% |
| 証紙費 | 2,595 | 2,500 | 96.3% |
| 旅行センター費 | 252 | 250 | 99.2% |
| 販売課包装費 | 598 | 570 | 95.3% |
| 直接費計 | 15,212 | 15,610 | 102.6% |
| 直接事業費計 | 354,965 | 344,939 | 97.2% |
| 事業総剰余金 | 184,752 | 179,561 | 97.2% |
| 人件費 | 149,093 | 136,150 | 91.3% |
| 物件費 | 38,375 | 44,135 | 115.0% |
| 一般管理費 | 187,468 | 180,285 | 96.2% |
| 事業剰余金 | -2,716 | -724 | |
| 事業外収入 | 2,657 | 2,000 | 75.3% |
| 事業外費用 | 0 | 0 | |
| 経常剰余金 | -59 | 1,276 | |
| 特別利益 | 0 | 0 | |
| 特別損失 | 1,939 | 0 | |
| 税引前当期剰余金 | -1,998 | 1,276 | |
| 法人税等 | 760 | 760 | 100.0% |
| 利益剰余金 | -2,758 | 516 | |

第66回 通常総代会開催

組合員のための生協、安定経営をめざせる生協として、基本方針に沿って取り組んでまいります。

第66回通常総代会が6月8日

(休)県庁ホールで、総代出席211名(うち委任状出席11名、書面議決88名)に出席いただき、開催されました。

議長には農業試験場の古吉総代が選出され、議事進行を行い、第

1号議案から5号議案が提案され、原案どおり承認されました。

平成28年度の決算は、総収入5億3997万1千円余、総支出5億4243万円余で事業損益等を加減し、当期損失金275万円余となりました。

平成29年度の計画は平成26年度〜28年度までの「県庁生協中期経営計画」をふまえた新たな中期経

営計画を作成し、生協理事会内のプロジェクトチームを引き続き実施し、コスト削減を図りながら黒字部門の収益増や赤字部門の解消に努めてまいります、収支予算は、総収入5億2450万円余、総支出5億2520万円余で、当期剰余金511万円余を見込んでおります。

第4号議案の役員選挙については、今回の選挙は任期途中の補充選挙であり、定数どおりの立候補であることから、挙手過半数をもつて就任の承諾を得ました。

マヨネーズを使うので、こんがりと焼けて、こくまろ味に仕上がります。



●本庁食堂/白川 一人前 310キロカロリー

食卓の1品

マヨ照り焼き

作り方

- 1 さごしは塩を振りかけ5分ぐらいい置いておく。
- 2 Aの調味料をすべてボールに入れ混ぜ合わせておく。
- 3 ①のさごしに熱湯をかけキッチンペーパーで水気を取り、片栗粉を薄くまぶす。
- 4 フライパンにマヨネーズを入れ熱し、中火で③のさごしをじっくりと焼き、火がとおったら混ぜ合わせておいた②の調味料を入れからめ、ねぎを振りかける。

材料(2人分)

- さごし……………40g 4切れ
- 片栗粉……………適量
- ねぎ……………5g
- 塩……………分量外
- マヨネーズ……………15g
- 付け合わせ
- もやし……………150g
- スナップエンドウ……………6枚
- しめじ……………50g
- 干切り人参……………5g
- 砂糖……………10g
- みりん……………15cc
- 濃口醤油……………30cc

⑤ 付け合わせに、さつと洗ったもやしとスナップエンドウ、石突きを取ってほぐしたシメジ、干切り人参を油で炒め、塩、こしょうで味付けたものを皿に盛り付け、焼き上がったさごしとたれを一緒に盛り合せて完成です。

*さごしには好みで一味を振りかけてもおいしくです。また、マヨネーズを使うので鯖などの青魚でもおいしく出来ます。

香川県庁組合員の皆様

県庁生協 2017年夏 お中元シーズン日程

カウンター担当



石原



門田

●県庁生協オリジナルカタログとコープかがわ提携カタログでご案内しております。

★お中元ギフト早期予約受付中です。

6月27日(火)まで受付しております。



県庁生協オリジナルギフトカタログ **5倍ポイント**

◇県庁生協オリジナルカタログの香川県産品おすすめギフト

- ◆お手軽にさめきの味を「冷凍うどん」
- ◆夏ならではの贈り物に高級手延べそうめん「島の光」蔵枯らし
- ◆生協オリジナルギフト「素麺・佃煮・しょうゆ豆・うどん」の組合せなど

◇コープかがわ提携カタログ

◆約500点掲載 **全品送料不要!**
(一部商品を除く)

★組合員感謝祭セール

6月30日(金)～7月5日(水)

◆生協オリジナルギフトカタログと売店商品

※組合員限定・一部対象外商品あり

5倍ポイント

★サマーセール

抽選券付き大売出し

7月6日(木)～7月14日(金)

- ◆期間中のお買物500円につき抽選補助券を1枚進呈いたします。2,000円(抽選補助券4枚)で1回抽選ができます。
- ◆景品/1等・2等・3等

空くじなし!!

《県庁生協のポイント付加の日》

| | | |
|-------|-----------|---------------|
| 組合員の日 | 毎月21日給料の日 | 5倍ポイント(組合員限定) |
| 第一水曜日 | 毎月第一水曜日 | 5倍ポイント |
| | 毎月15日 | 3倍ポイント |

★上記日程以外にも毎月セールを開催しておりますのでご利用くださいませ。

ポイントカードを
お持ちでない方は
**お買物カウンターにて
すぐに発行出来ます。**
(組合員特典100ポイント付き)



●お問い合わせ **県庁生協販売課**

TEL.087-832-3823 FAX.087-834-3862
web <http://www.kenchouseikyo.com>

組合員のみなさまへ

ソニー生命の

「終身介護保障保険(低解約返戻金型/無配当)」取扱を開始いたしました!

介護は、どのご家庭でも起こりうる身近な出来事です。

公的介護保険の要介護等の認定者は年々増加しています

要介護等の認定者数の推移

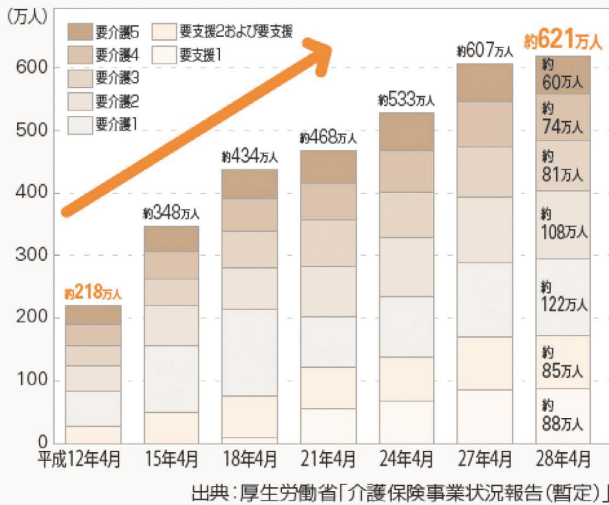

介護期間は長期化の傾向に…

介護期間の推移

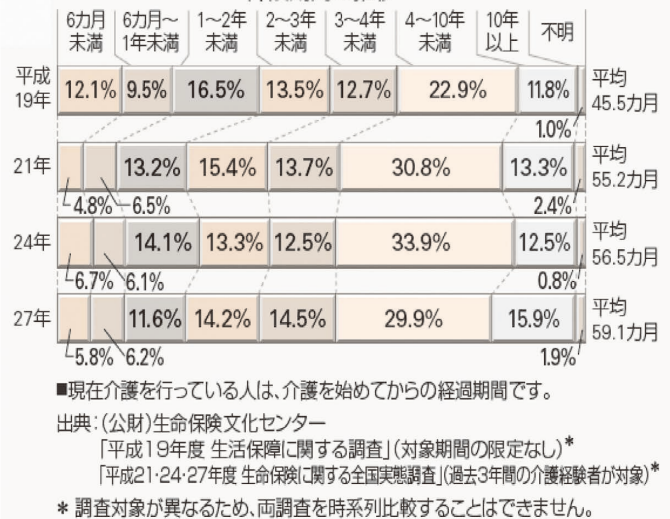

一生涯の介護保障に特化した介護保障保険(終身年金タイプ)

終身介護保障保険 (低解約返戻金型)

ご契約例
 保険期間:終身 保険料払込期間:終身 保険料払込方法:月払 被保険者 40歳男性
 基本介護年金額 60万円 死亡給付金・解約返戻金 なし の場合

個別毎月払保険料 **4,740円**

公的介護保険制度の要介護2以上と認定された場合

※被保険者が65歳未満の場合
 当社所定の要介護状態が180日継続した場合も含まれます

介護一時金

60万円

介護年金

(支払事由に該当する限り終身お支払します)

60万円

毎年毎年…一生涯



※商品概要を説明しています。詳しくは「商品パンフレット」
 「ご契約のしおり・約款」保険金等の支払い対象となる事由
 及び支払条件につきましては担当者までお問い合わせください。
 ※記載された保険料及び取扱内容は、平成29年5月現在の情報となります。

| 個別毎月払保険料(上記プラン例) 単位:円 | | | | | |
|-----------------------|-------|--------|-----|--------|--------|
| | 男性 | 女性 | | 男性 | 女性 |
| 40歳 | 4,740 | 6,660 | 53歳 | 7,920 | 10,980 |
| 41歳 | 4,920 | 6,840 | 54歳 | 8,280 | 11,460 |
| 42歳 | 5,100 | 7,140 | 55歳 | 8,640 | 12,000 |
| 43歳 | 5,280 | 7,380 | 56歳 | 9,000 | 12,600 |
| 44歳 | 5,460 | 7,620 | 57歳 | 9,420 | 13,260 |
| 45歳 | 5,700 | 7,920 | 58歳 | 9,900 | 13,920 |
| 46歳 | 5,940 | 8,220 | 59歳 | 10,380 | 14,640 |
| 47歳 | 6,180 | 8,580 | 60歳 | 10,860 | 15,480 |
| 48歳 | 6,420 | 8,880 | 61歳 | 11,460 | 16,320 |
| 49歳 | 6,660 | 9,240 | 62歳 | 12,060 | 17,220 |
| 50歳 | 6,960 | 9,660 | 63歳 | 12,720 | 18,180 |
| 51歳 | 7,260 | 10,080 | 64歳 | 13,380 | 19,200 |
| 52歳 | 7,620 | 10,500 | 65歳 | 14,100 | 20,280 |

「介護」って自分たちの住んでいるエリアでは？

香川県の65歳以上の約5人に1人の割合で要介護認定者

香川県要介護認定者(65歳以上)

約5万3千人

※第一号被保険者のみの認定者数

厚生労働省介護保険事業状況報告平成26年3月より

香川県人口

約97万2千人

香川県人口移動調査結果 平成28年10月より

香川県65歳以上人口

約29万1千人

香川県人口移動調査結果 平成28年10月より

香川県の公的介護保険の要介護認定者は、年々増加しています。

在宅介護、施設介護どちらも経済的に大きな負担が生じます。

家族の負担が大きい在宅介護

在宅
の場合

在宅介護は、施設介護と比べた場合、費用は少なくすみますが、それでも要介護2で年間約65万円、要介護5で約106万円もの負担になりますので、たいへんな金額です。また、在宅介護は施設介護よりも、ご家族の肉体的負担や精神的負担が大きくなります。

●在宅介護の場合の要介護度別費用

| | 居宅介護サービスにかかる費用 *1 支給限度基準額内 | *2 全額自己負担 | *3 居宅介護サービス以外の介護関連費用 | 総合計(月額) | 年間 |
|------|-------------------------------|-----------|----------------------|---------|--------|
| 要介護2 | 13,087円 | 27,066円 | 14,363円 | 54,516円 | 約65万円 |
| 要介護5 | 24,264円 | 46,317円 | 18,453円 | 89,034円 | 約106万円 |

- ※1 居宅介護サービスにかかる費用(支給限度基準額内):居宅介護サービスのうち、介護保険の対象となる部分の利用者負担額。
 ※2 居宅介護サービスにかかる費用(全額自己負担):保険給付対象外の居宅介護サービスの利用者負担額。居宅サービス利用料が支給限度基準額を超える部分の金額も含む。
 ※3 居宅介護サービス以外の介護関連費用:居宅介護サービス以外の経常的費用で介護に直接関連する費用。具体的には、流動食、介護食、栄養補助、栄養補助食品、配食サービス、要介護者の寝間着、肌着、防水シート、失禁マット、カバー類、床ずれ予防品、介護用ベッド、布団乾燥機、おむつ・パット類、おむつカバー類、尿器・便器・ポータブルトイレ、清拭・入浴用品、衛生用品、血圧計、杖、補聴器代に対する支出。

※ 公益財団法人 家計経済研究所「在宅介護のお金とくらしについての調査」(2011年)

費用の負担が大きい施設介護

施設
の場合

施設で介護を受ける場合、ご家族の負担は少なくなります。現在、公的介護保険による介護保険施設はほぼ満員状態。そのため、入居金や比較的高額な介護費用が必要であっても「介護付き有料老人ホーム」が注目されています。また、居住部分の契約に加えて選択により別契約で必要なサービスを受けることができる「サービス付き高齢者向け住宅」の整備も進められています。

特別養護老人ホームへの入居は厳しい状況です。

●介護保険施設の利用率

2014年10月現在

| 種類 | 利用率 |
|-------------------------|-------|
| 特別養護老人ホーム ^{*1} | 97.8% |

※1 ここでの利用率とは、「在所有者÷定員」
 ※2 厚生労働省「平成26年 介護サービス施設・事業所調査の概況」

●施設等で介護を受ける場合の介護費用

| 施設等の種類 | 月額費用の目安 |
|-----------------------------------|---|
| 介護老人福祉施設(特別養護老人ホーム) ^{*1} | 公的介護保険1割負担 ^{*2} ・食費、居住費など 9~14万円 |
| 介護老人保健施設 | 公的介護保険1割負担 ^{*2} ・食費、居住費など 10~15万円 |
| 介護療養型医療施設 | 公的介護保険1割負担 ^{*2} ・食費、居住費など 10~15万円 |
| 認知症対応型グループホーム | 公的介護保険1割負担 ^{*2} ・食費、居住費など 13~20万円 |
| 介護付き有料老人ホーム | 入居一時金:10万円台~数千円 利用料:10万円台~50万円超 |
| サービス付き高齢者向け住宅 | 家賃、共益費、安否確認・生活相談サービス費を含み10万円前後から様々 <small>※安否確認・生活相談サービスは、すべてのサービス付き高齢者向け住宅において提供されますが、その他の生活支援や介護・医療サービスの内容は様々なタイプがあり、別途費用が発生します。</small> |

年間
約108万円~
約168万円

年間
120万円台~
600万円超
+入居一時金

- ※1 原則として、要介護3以上の方が入居可能です。※2 65歳以上で一定以上所得者については、2割負担となりますので、費用はさらに高額になります。
 ※この他にも、比較的所得で在宅での独居生活が困難な人を対象とした軽費老人ホーム、養護老人ホーム等があります。
 ※介護保険施設のサービス費は、「生活保護受給者、世帯全員が地方税非課税」以外の人を対象としたおおよその金額です。
 ※表示した費用に加えて、施設によっては日常生活に必要な物品費、特別な室料や食費等がかかる場合があります。
 ※費用は本人の要介護度、居住する市町村、事業所との契約等によっても異なる場合があります。

※ 各自治体のホームページなどをとくにセールス手帖社保険FPS研究所調べ

募集代理店

高松市番町5丁目4番4号 (有)香川互助サービス

(県庁生協内) TEL087-832-3822または県庁内線5857

SL17-7239-0004

求められた、質と格。名勝の流儀を次代へ。

「一步逸憬」の邸宅を。



特別名勝栗林公園に至近
徒歩3分(約200m)

栗林小・桜町中学校区
徒歩8分(約600m) 徒歩19分(約1.3km)

全戸南向き 角住戸率50%

明るく開放感のあるハイサッシ採用

※完成予想CGは全て図面を基に描き起こしたもので、実際とは多少異なる場合があります。
※掲載は竣工時ではなく生育後を想定して描いております。
※所要時間は地図上の概測距離より徒歩80m/分で算出したおよその時間です。

香川県庁生協組合員の皆さまへ
サーパスマンション 分譲価格(税込)より

1.5%割引

A 201号室 3LDK+WIC
販売価格 3,080万円(税込)
TYPE 3,080万円より 1.5%割引 436,380円割引にてご購入いただけます。
※詳しくは係員にお尋ねください。



A TYPE

3LDK+WIC

専有面積 81.86㎡ (24.76坪)
ポーチ面積 3.99㎡ (1.20坪)
バルコニー面積 11.36㎡ (3.43坪)
サービスパーク面積 2.66㎡ (0.80坪)

販売価格 3,080万円(税込)

- ◆ 2面採光の明るく開放感が心地よい、約15畳のリビングダイニング。
- ◆ シューズクローゼットウォークインクローゼットなど大型収納スペースが魅力。
- ◆ 邸宅・戸建て感覚の玄関ポーチと、毎日のスタートを爽やかにする玄関窓を設置。

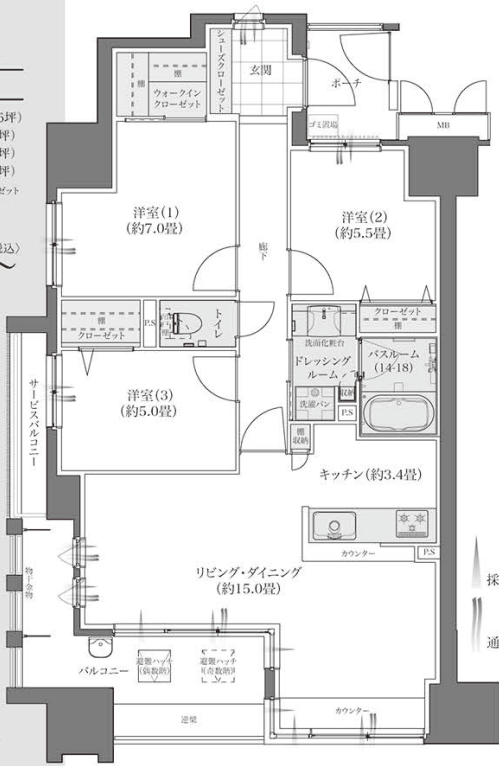

※掲載の写真は平成28年7月に撮影したものです。※地図は概略図につき、省略されている道路・施設がございます。

SURPASS サーパス栗林公園レジデンス

マンションギャラリーにてモデルルーム好評公開中

「サーパス栗林公園レジデンス」マンションギャラリー

0120-384-355 [全国共通] 携帯電話通話可

TEL.087-814-9589(一般回線) 営業時間/10:00~18:00 定休日/火・水(祝日を除く)

最新情報はホームページから

サーパス栗林公園レジデンス 検索

http://www.384.co.jp/ritsurin-koen/



(売主) **DAIKYO**
大京グループ
穴吹工務店

答えてきょう太くん



平成29年6月8日に県庁ホールで行われたのは第〇〇回県庁生協通常総代会だったでしょうか。



〇〇に入る数字を答えてください。

問題

大好評の「答えてきょう太くん」。きょう太くんの出す問題に答えてください。

■電子メールでお答えの場合
sinbun@kenchouseikyō.com

宛先

様式は問いません。答え、所属名、氏名をご記入の上ご応募ください。沢山のご応募お待ちしております。必ず本誌についての感想や意見、近況などもお書き添えのうえご応募ください。正解者5名の方に生協商品券1,000円分をプレゼントします。なお、正解者多数の場合は抽選とさせていただきます。

応募方法

答えは 味噌 でした。

前回の答え

組合員さんのご要望により、ハイシャルにて発表させていただきます。応募者数 19名

- 地域課
- 土地改良課
- 中央病院
- 交通政策課
- 産業技術センター

F I I F N
R N Y Y A

761-0017
高松市番町4丁目1番10号
県庁生協総務課
「生協だより懸賞クイズ」
答えてきょう太くん宛

前担当発表

平成29年度 提携店一覧表

| 業種 | 番号 | 提携店名 | 店舗 | 割引率 | 電話 | |
|---------|------|---|--|--------------------------|-----------------|----------------|
| 菓子 | 1 | シカ | 国分寺店 | 5%引 | | |
| | 2 | 志満秀 | 今里店 | 10%引 | (087) 833-0025 | |
| | 3 | 宗家くつわ堂 | 片原町店 | 10%引 | (087) 851-9280 | |
| | 4 | 名物かまど | 高松店 | 5%引 | (087) 851-2138 | |
| 蒲鉾店 | 5 | 熊野蒲鉾店 | | 10%引 | (087) 848-0061 | |
| | 6 | 宮脇書店 本店、総本店、南本店、琴平店、綾南店、志度店、丸亀店、観音寺駅前店 | 県下8店舗 | 5%引 | | |
| ゴールドカード | 7 | 四国しんきんカード | | 入会金・年会費無料 | | |
| ピアガーデン | 8 | JRホテルクレメント高松 | | 割引チケット | (087) 811-1122 | |
| レンタカー | 9 | ニッポンレンタカー | 全店クーポン券 | 組合員割引 | (0800) 300-0919 | |
| | 10 | プロジェクト・レンタカー | 四国・岡山 | 組合員割引 | (0120) 400-543 | |
| 車買取 | 11 | JCM | | 組合員特典有 | (0120) 322-755 | |
| | 12 | ヤマト運輸 | | 組合員割引 | (0120) 008008 | |
| 引越 | 13 | 日本通運 | 香川県発に限る | 通常30%引 3/20~4/10は10%引 | (087) 821-2323 | |
| | 14 | ベルモニー | | 組合員割引 | | |
| 冠婚葬祭 | 15 | はるやま | 県下全店 | 10%引 | | |
| | 16 | 洋服の青山 | 県下全店 | 10%引 | | |
| 仏壇・位牌 | 17 | タイム・アンド・スペース | 現代仏壇・上代10%引 仏壇・通常割引(価格より)10%引 仏具・上代より5%以上引 | | (087) 864-5450 | |
| 石材加工 | 18 | 三好石材 | | 5%引 | (087) 845-5656 | |
| | 19 | ミサワホーム | | 3%引 | (087) 868-0330 | |
| | 20 | 積水ハウス四国 | | 3%引 | (087) 866-4733 | |
| | 21 | 大和ハウス工業 | | 3%引 | (087) 865-2233 | |
| | 22 | パナホーム | | 3%引 | (087) 868-7111 | |
| | 23 | 住友林業 | | 3%引 | (087) 831-1191 | |
| | 24 | 香川セキスイハイム | | 3%引 | (087) 881-0816 | |
| | 戸建住宅 | 25 | エス・バイ・エル | | 3%引 | (087) 867-3201 |
| | | 26 | 一条工務店 | | 2%引 | (0120) 447-812 |
| | | 27 | 日進堂 | | 3%引 | (087) 866-6100 |
| | | 28 | 三井ホーム | | 3%引 | (087) 815-3124 |
| | | 29 | 穴吹興産 | | 2%引 | (087) 825-0555 |
| | | 30 | 穴吹工務店 | | 1.5%引 | (087) 835-7788 |
| | | 31 | 和田コーポレーション | | 1.5%引 | (087) 23-1000 |
| リフォーム | 32 | 香南建設 | | 組合員割引 | (087) 889-0861 | |
| | 33 | 穴吹建設 | | 組合員割引 | (087) 835-7788 | |
| | 34 | 介護専門リフォーム サン建設 | | 組合員割引 | (087) 886-1151 | |
| | 35 | エス・バイ・エル | | 組合員割引 | (087) 867-3201 | |
| | 36 | 則包たたみ製作社 | | 5%引 | (0120) 888-528 | |

*1~6までは組合員証を提示し、店頭で商品を受取り、後日生協から請求をします。 8、9については、生協総務課でチケットを販売しています。 7は、生協総務課にご連絡ください。 10~14は、組合員であることを告げ、直接お申し込みください。 15~36までは組合員証を提示し、その場で割引が受けられます。



お便り拝見

♡宮脇書店で本の購入する際、5%引いてくれるので、いつも利用させてもらっています。ただ、5%割引を適用できる店舗が少ないので、もう少し増やしてもらえるとありがたいです。

♡シカの焼き菓子が店頭引換もできるみたいなので、利用してみたいと思います。

♡お弁当コーナーをもっと充実してほしいです。いろいろなお惣菜が入った弁当の種類を増やしていただければありがたいです。

♡2月の幹旋で買ったテコポンがとても甘くて美味しかったです。

♡今年度から本庁勤務になったので、サンドイッチを楽しみにしています。毎週、フロア販売に来ていただいております。大変重宝させていただきます。

♡その際、見切り品や特売品なども持ってきていただけると購買意欲がさらにかき立てられると思います。どうぞ検討のほどよろしくお願いたします。

♡保険に関する情報はた

♡宮脇書店で本の購入する際、5%引いてくれるので、いつも利用させてもらっています。ただ、5%割引を適用できる店舗が少ないので、もう少し増やしてもらえるとありがたいです。

♡シカの焼き菓子が店頭引換もできるみたいなので、利用してみたいと思います。

♡お弁当コーナーをもっと充実してほしいです。いろいろなお惣菜が入った弁当の種類を増やしていただければありがたいです。

♡2月の幹旋で買ったテコポンがとても甘くて美味しかったです。

♡今年度から本庁勤務になったので、サンドイッチを楽しみにしています。毎週、フロア販売に来ていただいております。大変重宝させていただきます。

♡その際、見切り品や特売品なども持ってきていただけると購買意欲がさらにかき立てられると思います。どうぞ検討のほどよろしくお願いたします。

♡保険に関する情報はた

♡宮脇書店で本の購入する際、5%引いてくれるので、いつも利用させてもらっています。ただ、5%割引を適用できる店舗が少ないので、もう少し増やしてもらえるとありがたいです。

♡シカの焼き菓子が店頭引換もできるみたいなので、利用してみたいと思います。

♡お弁当コーナーをもっと充実してほしいです。いろいろなお惣菜が入った弁当の種類を増やしていただければありがたいです。

♡2月の幹旋で買ったテコポンがとても甘くて美味しかったです。

♡今年度から本庁勤務になったので、サンドイッチを楽しみにしています。毎週、フロア販売に来ていただいております。大変重宝させていただきます。

♡その際、見切り品や特売品なども持ってきていただけると購買意欲がさらにかき立てられると思います。どうぞ検討のほどよろしくお願いたします。

♡保険に関する情報はた

♡宮脇書店で本の購入する際、5%引いてくれるので、いつも利用させてもらっています。ただ、5%割引を適用できる店舗が少ないので、もう少し増やしてもらえるとありがたいです。

♡シカの焼き菓子が店頭引換もできるみたいなので、利用してみたいと思います。

♡お弁当コーナーをもっと充実してほしいです。いろいろなお惣菜が入った弁当の種類を増やしていただければありがたいです。

♡2月の幹旋で買ったテコポンがとても甘くて美味しかったです。

♡今年度から本庁勤務になったので、サンドイッチを楽しみにしています。毎週、フロア販売に来ていただいております。大変重宝させていただきます。

♡その際、見切り品や特売品なども持ってきていただけると購買意欲がさらにかき立てられると思います。どうぞ検討のほどよろしくお願いたします。

♡保険に関する情報はた

食堂・喫茶からのお知らせ

組合員様限定、シカからのお得なご利用方法のお知らせ

シカホームページでは毎月の新作ケーキやイベント情報、レストランやカフェメニューがご覧いただけます。シカHPはこちらから…
www.shika.co.jp/ プレゼントやご家族でのお食事・女子会などに是非ご利用下さい。

☆その1:シカ商品券

生協でシカ商品券を買ってから、シカのお店へ。店頭で好きな商品をお買い上げ！
 シカ商品券は1枚1,000円⇒**生協販売価格950円**となり大変お得です(商品券は予約販売となります)。
 シカ商品券はシカの全商品が対象となり、レストランでのお食事にもご利用できます。
 お申込み方法1週間前までに喫茶21までお申し込み下さい。出先の組合員様は配送日にお届け致します。

☆その2:生協組合員証

お会計時に生協組合員証を提示して、ご利用明細書に所属名・お名前・お電話番号を明記していただきます。
シカ店頭価格の5%引きになります。お支払いは便利な給料天引きとなります。
 組合員証利用は一部対象外の商品がありますので、シカ店頭にてお問い合わせください。
 (対象外…日替わりランチ・シカ店頭イベント商品など)

なお、シカ中央店は昨年9月30日をもって閉店致しました。ご利用はシカ国分寺本店のみとなります。ご了承下さい。
 ●お申込み・お問い合わせは 喫茶21・田村まで(県庁内線5853・fax087-831-1077)

★シカのおすすめ商品ご注文承ります

お中元や贈り物にいかがですか？

- ①芳醇オレンジケーキ(ホール直径約17cm) ……生協斡旋価格 **¥1,744**
- ②芳醇オレンジケーキ(小丸・6個入り) ……生協斡旋価格 **¥1,846**
 ☆1個のサイズは6.5cm×4cm 箱のサイズは25×16.5×5cm
- ③ザッハトルテ ……生協斡旋価格 9cm **¥1,129** 12cm **¥1,899**
- ④シカ商品券 ……1枚 **¥1,000** ⇒ 生協斡旋価格 **¥950**
- ⑤シカ珈琲ゼリー ……生協斡旋価格 6個入り **¥1,885**
 ☆希少糖を使用した自家焙煎コーヒーのゼリーです。 9個入り **¥2,802**
 12個入り **¥3,705**



●シカのお菓子は賞味期限:製造日より**約14日**です。地方発送もできます。

【シカ お申し込み用紙】 取扱い生協()

| ①芳醇オレンジ 17cm ¥1,744 | ②芳醇オレンジ 6個入り ¥1,846 | ③ザッハトルテ ()cm | ④シカ商品券 1枚 ¥950 | ⑤コーヒーゼリー ()個入り |
|------------------------|------------------------|------------------|-------------------|--------------------|
| 個 | 個 | 個 | 枚 | |
| 所属名 | | お名前 | | 組合員コード |
| | | | | 内線 |
| お渡し日 月 日 () | | お支払い方法 天引 ・ 現金 | | 合計金額 ¥ |

お申し込みはお近くの取り扱い生協まで1週間前までにお申し込みください。

小豆食堂 三豊食堂 仲多度食堂 喫茶21 合庁食堂喫茶 丸病売店

お近くに生協のない方は喫茶21までお申込み下さい。●喫茶21 県庁内線5853 受付時間8:30~16:00 fax.087-831-1077

出先の組合員様は生協配送や宅配(送料400円)、シカ店頭引換も可能です。喫茶21までお問い合わせください。