



おかげさまで県庁生協69周年

生協だより

Vol.234

令和3年10月発行

香川県庁生協 | [ウェブ検索](#)

発行：香川県庁消費生活協同組合／香川県高松市番町4丁目1番10号 TEL(087)832-3822 FAX(087)837-9490
■記事・広告に関するお問合せ・お申込みは、香川県庁消費生活協同組合 総務課までご連絡ください。

県庁生協は、組合員が「出資者」であり、「利用者」であり、「運営者」です。



2021冬の贈り物

県庁生協のお歳暮



「ありがとう」の
気持ちを込めて…



コープかがわ提携
お歳暮ギフトカタログ

県庁生協2021年 お歳暮シーズン日程

お歳暮ギフトの早期予約

11/8月～11/19金

生協オリジナルギフトチラシ 5倍ポイント

※尚、三豊売店・丸亀病院売店での受付は午後1時からとさせていただきます。ご協力をお願いいたします。

売店担当者がお待ちしております。

※コープかがわ提携お歳暮ギフトカタログは対象外となります。

組合員感謝セール(本庁売店・出先売店・出先職場)

12/6月～12/10金 5倍ポイント

※組合員さま対象/現金でのお支払い……………→5倍ポイント
給与引き1回でのお支払い→3倍ポイント
(ポイント対象外商品を除く)

※対象商品はお歳暮ギフトとギフト商品以外の一般商品です。
※コープかがわ提携お歳暮ギフトカタログは対象外となります。

抽選券配布期間

12/13月～12/17金

※期間中に商品購入500円で抽選補助券1枚進呈。補助券4枚で1回抽選できます。

※コープかがわ提携お歳暮ギフトカタログは対象外となります。

おたのしみ抽選会 抽選日

12/23水～12/24金 空くじなし

※抽選券配布と抽選日が変更になりました。

歳末大売出し(大蔵の市)

12/28水～12/29水 5倍ポイント

特別営業日と時間

本庁売店 12/29水 9:00～14:00 5倍ポイント



県庁生協旅行センター 移転のお知らせ



当センターが **本庁売店内** に移転しました!!

新店舗の営業時間は **9:30~18:00** です

只今、年末年始のご宿泊予約も承っております。
本庁売店でのお買い物のついでに、ぜひお立ち寄りください。
スタッフ2名にて対応している為、極力、メール・FAX・電話で
お申し込みをお願いします。



県庁生協旅行センター

増田・田坂
(内線5842)

TEL.831-4891 ● FAX.831-2885

E-mail:kyouta@kenchouseikyo.com

74歳以下で加入OK！！

香川県職員の福利厚生制度

香川県職員^の団体扱自動車保険なら…

団体扱契約は一般契約に比べて

現在のご契約代理店のままで継続できます

約14.5% 割安!

香川県職員の大口団体割引

一括払・分割払とも一般契約に比べ

10% **適用**

×

約5%

割安

※大口団体割引は、令和3年10月1日～令和4年9月30日の間に保険始期日があるご契約に適用されます。

大口団体割引は10%を適用しています。一時払の場合はさらに5%の割引が適用されます。

分割払でも、分割払による保険料の割増がありません。

大口団体割引は、団体全体のお引受実績「台数、保険金お支払い実績」に応じて毎年10月1日に見直されます。

<取扱保険会社> 三井住友海上火災保険株式会社 損害保険ジャパン株式会社 東京海上日動火災保険株式会社

あなたの自動車保険は団体扱自動車保険ですか？ぜひこの機会にご加入ください。

【取扱い団体】 香川県庁消費生活協同組合

香川県教職員生活協同組合

香川県高等学校消費生活協同組合

香川県学校生活協同組合

Point

団体扱自動車保険にすると

◆大口団体割引が適用されます。

◆団体扱自動車保険に切替えても**現在の無事故割引は継承!**

他の保険会社・J A 共済・全労済からの切替でも現在の無事故割引を継承OK!

※一部等級が継承できない共済がございます。詳しくは取扱代理店または引受保険会社までお問い合わせください。

◆ご加入時に**現金不要!** 保険料は給与引き去りです。

◆同居のご家族のお車も**団体扱**でご契約OK!

●ご契約者は香川県職員の方に限りますが、対象記名被保険者および車両所有者はご契約者の配偶者、ご契約者またはその配偶者の同居の親族、ご契約者またはその配偶者の別居の扶養親族のいずれかの場合も、ご契約いただけます。

●契約者が団体の構成員でなくなった場合等には団体扱特約が失効し、残りの保険料を一括してお支払いいただくことがあります。

このチラシは引受保険会社が香川県職員向けに販売する自動車保険（団体扱）の概要を記載したものです。チラシ内容についてご不明な点等がある場合には、引受保険会社までお問い合わせください。また、詳細につきましては、代理店より、重要事項説明書等を用いてご説明させていただきます。



話題のドラレコ型
自動車保険も
各社取扱い(^^)

以下にご記入の上、ご提出ください。

現在ご加入の保険会社	<input type="checkbox"/> 三井住友海上火災保険株式会社 <input type="checkbox"/> 損害保険ジャパン株式会社 <input type="checkbox"/> 東京海上日動火災保険株式会社 <input type="checkbox"/> その他	
お名前		組合員番号
ご連絡先		
<input type="checkbox"/> 見積もりを見たい <input type="checkbox"/> 制度の説明を聞きたい		

取扱代理店

香川県庁消費生活協同組合内

(有)香川互助サービス

TEL. 087-832-3822

FAX. 087-837-9490

県庁生協 マイページ運用開始のご案内

出資金・請求明細書等がWebからご確認頂けます。

県庁生協マイページとは、インターネットに接続されたパソコンやタブレット、スマートフォンから出資金・請求明細書や生協からの情報確認等ができる専用サイトです。

請求明細書

マイページ閲覧

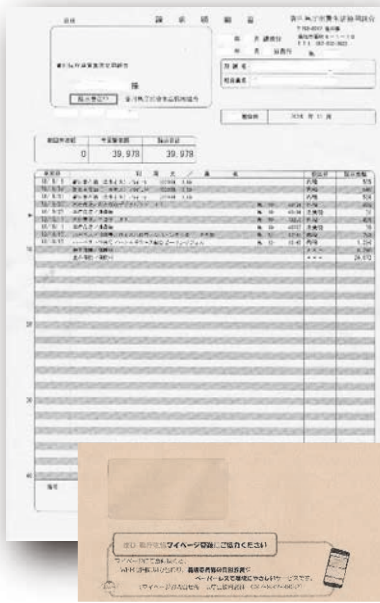

マイページ登録



★マイページでできること★

- 出資金、請求明細書等をWebで確認
- デジタル組合員証が取得可能
(スマートフォンのみ、専用アプリをダウンロードする必要があります)
- 組合員情報の確認、変更が可能
- 生協からお知らせメール等を配信

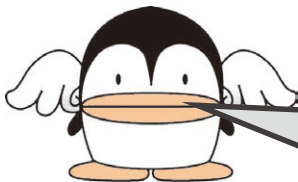

デジタル組合員証のご案内

スマートフォンやタブレットから
県庁生協アプリを登録して
デジタル組合員証が利用可能になります。
指定店、提携店をお得に便利に利用しよう!!

マイページ・デジタル組合員証
に関するお問い合わせは
県庁生協 総務課 ☎087-832-3822



↑ 県庁生協アプリ



↑ デジタル組合員証

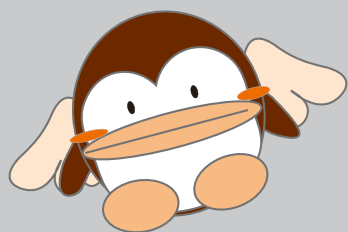

香川県庁生協

マイページ ログイン手順



1 スマートフォンまたはパソコンで
県庁生協ホームページにアクセス

「香川県庁生協」で検索
または
<http://www.kenchoseikyo.com>



QRでマイページに
アクセス

2 ホームページからご利用の方は、
画面右上の「マイページログイン」
マイページログイン をクリック

3 【組合員様ログイン画面】で
「初めてご利用の方」 初めてご利用の方 をクリック

*ここでは「メールアドレス」「パスワード」の入力は必要
ありません。

4 【初めてご利用の方へログイン画面】
で各項目を入力

初回ログインパスワード:kkse3002

● 組合員番号(5ケタ)○○○○○

* 組合員番号が5ケタ以外の方は、頭に0をつけて5ケタ
にしてください。

● 組合員名(漢字またはカナ)

● デジタル組合員証



● マイページログイン画面



5 「初回ログイン」
初回ログイン をクリック

6 「個人情報変更」ページで各項目を入力



現在のご登録内容を
表示してあります。
修正がありましたら
お直しください。

「メールアドレス」
「パスワード」は
新しく登録してください。

7 「更新」
更新 をクリック

8 「登録完了」で
すべての手続きが終了です。
ご指定のアドレスに
「マイページ登録完了案内」
メールが届きます。

注) ご指定のアドレスにメールが届かない場合は、ご登録の
メールアドレスまたは、ドメイン受信設定をご確認ください。
※gkseikyo.jpからの受信を許可してください。

9 スマートフォンの方はGoogle Play
もしくはApp Storeから「県庁生協」で検索
デジタル組合員証アプリをダウンロード

県庁
生協

Google Play
で手に入れよう

App Store
からダウンロード

注) 一部Android端末で対応しない場合がございます。アプリ
のダウンロードがうまくできない場合には恐れ入りますが、
ご利用の携帯電話会社にお問い合わせください。

お得に利用できる指定店や提携店ですが、カード型「組合員証」をうっかり忘れて割引が受けられな
かった組合員さんも多いと聞きます。デジタル組合員証で便利にお得にご利用ください。お得なデ
ジタルクーポンや、キャンペーン情報もメールでお知らせします。(ご利用に際しては、マイページ
登録が必要です)

毎月のご利用明細は、現在、封書でお届けしていま
すが、マイページ登録いただくと、WEB配信に変更
となります。(実際の配信は、2018年3月分からを
予定しています)



椎茸の 海老しんじょう フライ

海老に含まれる「タウリン」で「コレステ」ダウン、
椎茸にはウイリスの対する抵抗力を上げる効果の
ある栄養素が含まれます。



材料(2人分)

- 生椎茸(中くらいの大きさのもの)・・・6個
- むきエビ・・・・・・・・・・・・・・・・・100g
- たねの材料
- 豚ひき肉・・・・・・・・・・・・・・・・・50g
- 玉ねぎ(みじん切り)・・・・・・・・・・・・・30g
- 塩・・・・・・・・・・・・・・・・・・・・・・・・・少々
- しょうが汁・・・・・・・・・・・・・・・・・小さじ1
- 片栗粉・・・・・・・・・・・・・・・・・大さじ1
- 小麦粉・・・・・・・・・・・・・・・・・適量
- 溶き卵・・・・・・・・・・・・・・・・・適量
- パン粉・・・・・・・・・・・・・・・・・適量
- 揚げ油・・・・・・・・・・・・・・・・・適量

作り方

- ① しいたけは笠と軸を切り分け、軸は石づきを切り粗く刻む。
- ② 海老は包丁で細かくたたきボールに入れ①の刻んだ軸とたねの材料をすべて入れよく混ぜる。
(フードプロセッサーを使う場合は海老がペースト状になるまで)
- ③ ①の椎茸の内側に小麦粉を薄くまぶし②のたねを均等に詰めて成形して小麦粉、溶き卵、パン粉の順に衣をつける。
- ④ 揚げ油の用意をして170度の油で時々返しながらか中まで火を通しながらこんがり揚げる。
お皿にお好みの野菜、レモンなどを添えて楽しむ。

秋の味覚の椎茸と人気食材の海老を使う
たちよと大人な料理です。
ひと手間かかりますが、おかずにもお家
飲みのお供にも最適です。

●担当：高松合庁食堂喫茶 中川
(一人分250キロカロリー)



地域密着の伝統と実績、信頼と安心のご葬儀は「エレナ」

葬儀の「エレナ」

特別割引プラン (税別)
葬儀代金合計金額より **15% オフ**

※葬儀施行記録書に載っている葬儀代金は含まれます。 ※市民葬は適応外となりますのでご了承ください。 ※宗派によるお寺様等への費用・司会・納棺・会葬品・ハイヤー・火葬料金・生花・盛力ゴ・料理等は含まれません。

選べる!エレナ6ホール[高松市内] 完全貸切1日1葬儀 宿泊可能



株式会社 エレナ (旧タカソ) 0120-807-459

香川県庁消費生活協同組合 組合員の皆さまへ

家は、性能。

安心・快適・省エネな住まい



GRAND SAISON



BLOSSOM WHITE

COMFORT GREIGE

MELLOW BROWN

家族みんなが心地よい



暖か 快適 健康 安心 24時間 省エネ

一条の全館床暖房にしか、できないことがあります。

“ぽかぽか”生活

を始めましょう。

こだわりの家づくりなら一条工務店



● 皆さまのご来場をお近くで展示場にてお待ちしております。

webからのご来場予約で
QUOカード1,000円分プレゼント!

※初回限定 (一家族様につき1枚)



ご来場予約は 各展示場ページより受付中!

注文住宅本体価格の2%を割引致します。

※提携特典をお受けになるには、弊社展示場ご来場時に「生協組合員証」をご本人様より弊社スタッフにご提示ください。

※一部タイプ及び分譲地の販売金額は割引対象外となります。

家は、性能。

一条工務店



お問い合わせ：業務推進グループ(法人)
0120-447-812
Mail:houjin@ichijo.co.jp/FAX:053(485)3740



本社：東京都江東区木場5-10-10
浜松本社：静岡県浜松市西区大久保町1227番6
営業時間：9時～17時(定休日：土・日・祝)

一条工務店の分譲地の検索はこちらから!



お便り拝見

- 今号のチャプチェ風そうめん、夏の暑い時に大変美味しい一品でした。今後季節にあつた料理のご提案を頂きますと幸いです。
- 三豊合同庁舎の生協食堂をよく利用させてもらっています。周辺に飲食店等が少ない中、早い・安い・うまいの三拍子が揃っていて、とても助かります。これからもよろしくお願ひします。
- 最近、アミチャーベーカーリーのパンが買えるようになったのが、嬉しいです。お店まで買いに行くのは大変ですが、生協で買えるので、楽しみが増えました。
- 出先に異動したため生協に立ち寄る機会が減りましたが、旅行センターに電話で問い合わせをすることがあります。電話ですが、いつも挨拶を含め、ご丁寧に回答していただいております。また、「かまご」の商品をいくつか置いていて、かまご好きの私にとって手軽に手に入り、ありがたいです。
- いつも楽しく拝見させていただきます。出先のため、置き菓子や、チリシでの利用を活用しております。置き菓子は、大変便利で助かっています。今後ともよろしくお願ひします。
- 本庁から出ましたが、近くなので通勤時に生協に寄っています。
- 息子の大好きなブルーベリーなど旬の果物があるので、よく買って帰ります。地元産で新鮮・安心です!
- いつも楽しく拝見させていただきます。要望として、出先機関に配属され、生協の配達があることに驚き、今では、毎週追加されるお菓子やカップめんが楽しみになっています!
- 毎号、食卓の一品コーナーで紹介された料理を作っています。季節の食材を取り入れた料理なので、いつも、家族に好評です。これからも楽しみにしています。
- 普段、生協を利用するのは売場で飲み物やお菓子を買い回らうので、



あまり馴染みがありません。ですが、定期的に配布されるこちらの新聞があることで、生協でどういったイベントをやっているのかや、生協がどういう組織なのかを知ることができて、私としてはぜひこれからも配布を続けていただきたいと思います。お待ちしております。生協自体もコンビニより安い値段で飲み物等を買うことができ、旅行代理店なども頻繁に使わせてもらっているため、経営が苦しいとは思いますが、頑張っていたきたいです。

日頃、県庁生協及び売店利用させていただいております。要望としては、県庁生協で「さぬきの夢」うどん、「おいでまい」県産野菜をさらに積極的に活用願ひます。

置き菓子が助かります。



大好評の「答えてきょう太くん」。
きょう太くんの出す問題に答えてください。

問題

今号の生協だより、食卓の一品「○○の海老しんじょうフライ」。



さて○○に入る、これから旬をむかえる栄養価が高いのに低カロリーなキノコの種類を教えてください。

応募方法

様式は問いません。答え、所属名、氏名をご記入の上ご応募ください。沢山のご応募お待ちしております。
必ず本誌についての感想や意見、近況なども書き添えのうえご応募ください。正解者5名

の方に生協商品券1,000円分をプレゼントします。

なお、正解者多数の場合は抽選とさせていただきます。

締め切りは令和3年11月30日。No.234の当選者の所属・氏名の発表は次号「生協だより」に掲載します。

宛先

■はがきの場合

761-0017 高松市番町4丁目1番10号
県庁生協 総務課
「生協だより懸賞クイズ 答えてきょう太くん」宛

■電子メールでお答えの場合
sinbun@kanchoseikyokyo.com

前号当選発表

組合員さんのご要望により、インシャルにて発表させていただきます。

応募者数 28名

- ★瀬戸内国際芸術祭推進課 O.H
- ★農業経営課 M.Y
- ★中讃保健福祉事務所 S.E
- ★高等技術学校高松校 T.T
- ★畜産試験場 F.K

前号の答え

答えは 70 でした。

食堂・喫茶からのお知らせ

★高松市国分寺町 shikaの商品券 ご予約承ります

生協でシカ商品券を買ってから、シカのお店へ。店頭で好きな商品をお買い上げ！
シカ商品券は1枚1,000円⇒生協販売価格**950円**となり大変お得です。

※商品券は予約販売となります。組合員証割引との併用はできません。

シカ商品券はシカの全商品が対象となり、レストランでのお食事にもご利用できます。

お申し込み方法 1週間前までに本庁食堂までお申し込み下さい。
出先の組合員様は配送日にお届け致します。

※なお、シカスタンプカードとの併用はできませんのでご了承下さい。

●お申込み・お問い合わせは／喫茶21・田村まで（県庁内線5849・fax087-837-5239）

(きりとり線)

本庁食堂行き シカ商品券お申し込み用紙

お届け希望日

月 日 ()

所属名 (所属コード)	()	内線又は 電話番号
組合員様お名前	様	職員コード
シカ商品券枚数	枚	合計 円
お支払い方法	天引 ・ 現金	