



生協だより Vol.226

平成31年1月発行

香川県生協

ウェブ検索

発行：香川県庁消費生活協同組合 / 香川県高松市番町4丁目1番10号 TEL(087)832-3822 FAX(087)837-9490
■記事・広告に関するお問合せ・お申込みは、香川県庁消費生活協同組合 総務課までご連絡ください。

県庁生協は、組合員が「出資者」であり、「利用者」であり、「運営者」です。



平成31年

新年のご挨拶

組合長 廣瀬 義文

「志の高い日本」は「志の高い日本人」によってこそ実現する」という講演を聞きました。これは日本だけでなく全ての組織にあてはまることであると思われました。「孟子」も「天地人」ということをいっており、これは一般的には戦いに勝つには「天の時」と「地の利」さらには「人の和」という三つの条件が必要だということに捉えられておりますが、その真意は「物事の軽重の順位を表しているわけで、天の時よりも地の利が大切であり、地の利よりも人の和が大事である。つまり人の和が一番重要である」という意味です。上杉謙信が座右の銘にしていた言葉ですが、その宿敵であった武田信玄も「人は城、人は石垣、人は堀」という有名な文言を残しております。組織の盛衰は人で決まるといふことです。県庁生協の職員も厳しい冬の時代を経験し、一段とたくましくなってきたとあり日々、成長していますので今後ともよろしくお願い申し上げます。

さて、県庁生協ではこれまで「県庁生協中期経営計画」に基づき事業を推進してまいりました。それが昨年度に一段落しましたので、本年度から新たな「中期経営計画」を作成いたしました。事業内容の見直しを図ってまいりましたところであり、特に「県庁生協の改革」を進めるために実施している「県庁生協改革検討プロジェクトチーム（PT）」において今後の事業の見直しや改善、改革を行ってきたところであります。

また、昨年2月からはスマートフォンを利用したWEBシステムの導入を行い、現職職員に比べて、情報の提供機会が少ない病院職場の皆様や退職者の利便性の向上を図ってまいりました。さらには、県庁職員の退職者会に積極的に参加し、現職職員の福利厚生事業の充実のためにOBの皆様方の協力要請をお願いしてまいりましたところであり、その結果、今年度の決算予想では今のところ昨年度よりは少しだけ収支の改善が見込まれるのではないかと期待しておりますが、売上増を伴った本来の経常収益の増加ではないところが、まだまだ道半ばであると感じております。

今後とも、県庁生協と車の両輪として一緒に職員の福利厚生事業を充実し組合員の負担に軽減されるよう努力してまいり、皆様の御協力をお願いいたします。

最後になりましたが、組合員及びご家族の皆様方の益々のご健勝をご祈念申し上げます。新年のご挨拶とさせていただきます。

香川県庁生協誕生祭 値引券(控)

県庁生協誕生祭大抽選会

ご利用になった値引券を対象に抽選を行います。
当選者の発表は、売店及びホームページ等にてお知らせいたします。
(ご利用になる値引券に組合員番号をご記入ください。)

- （利用条件）
1. 売店及び食堂喫茶でご利用できます。
 2. 斡旋・利用促進・注文配送は申込時に必ず添付してください。
 3. 総務課で販売している金券類又は給料引にしているもののお支払には、ご利用できません。
 4. 利用期間は、平成31年2月12日～3月1日までです。

誕生祭値引券

組合員番号 ()

生協で販売している商品(食堂・喫茶利用可能)を1回に1,000円以上購入される場合にご利用出来ます。



100円値引

●有効期限 平成31年2月12日～3月1日

香川県庁消費生活協同組合



誕生祭値引券

組合員番号 ()

生協で販売している商品(食堂・喫茶利用可能)を1回に1,000円以上購入される場合にご利用出来ます。

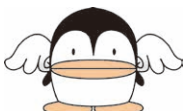

100円値引

●有効期限 平成31年2月12日～3月1日

香川県庁消費生活協同組合



誕生祭値引券

組合員番号 ()

生協で販売している商品(食堂・喫茶利用可能)を1回に1,000円以上購入される場合にご利用出来ます。



100円値引

●有効期限 平成31年2月12日～3月1日

香川県庁消費生活協同組合



組合員を継続しましょう!

継続 する

ための必要書類・手続関係

- ①継続加入承認申請書
- ②預金口座振替依頼書
(百十四・郵便局・その他金融機関)
- ③生協ガンソリンカード(利用者)
引き続き利用できますのでそのままご使用
ください。
(利用しない場合は、ご返却ください。)
- 損害保険(団体傷害保険など)については引き
続きご契約いただけます。
- 生命保険(一般生保、簡易保険)については個
別契約になりますので、別途引き受け保険会社
にご相談ください。

書類の提出は
2月28日(木)
までに
お願いします。



脱退 する

ための必要書類・手続関係

- ①脱退届(様式3)
- ②出資金払戻請求書(様式4)
- ③DC機能なしの方
・組合員証の返却が必要です。
・紛失された方は、紛失届(様式6)を提出
- ④DC機能ありの方
・DCの退会届を提出してください。(別途用紙あり)
- ⑤生協ガンソリンカードの返却が必要になります。(給油者のみ)
- ⑥損害保険(加入者)の解約
所得補償保険・団体傷害保険の解約書類が必
要です。
また、団体扱いですので、未収保険料2ヶ月分
を別途集金させていただきます。
- ⑦生命保険(一般生保、簡易保険)につきましては、個別契約になりますので別途引き受け保
険会社へご相談ください。

書類の提出は
2月28日(木)
までに
お願いします。



今春、ご退職される組合員様へ

生協への手続が必要です。直接ご本人様又は職場委員を通じて生協(総務課)へ、ご報告ください! 退職後も県庁生協組合員として、継続しましょう。生協担当者が個別に訪問させていただきます。

★退職者及び庶務担当者の方へお願い

退職予定者の方は**必ず生協総務課へご連絡**ください。上記記載の手続をしていなければ、保険加入者など手続が遅れ失効などのトラブルが発生する場合がありますので、よろしくお願ひします。(定款、第9条 届出の義務に基づく)

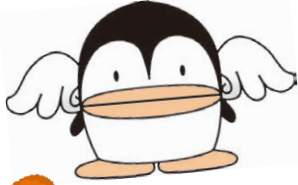



平成31年 県庁生協誕生祭

【期間】2月12日(火)～3月1日(金)

イベント

- ★ガラポン (空くじなし) 1,000円毎に1回抽選ができます
- ★均一セール
- ★67周年目玉商品 など

お得なポイントデー

- 2月15日(金) ポイント3倍 (15の日)
- 2月21日(土) ポイント5倍 (組合員の日)
- 2月26日(火) ポイント10倍 (創立記念日)



～香川自慢の“べっぴん”な県産品が満載～

香川県産品カタログギフト「香川べっぴんさん」

- ◆各種お祝いやパーソナルギフトに
- ◆イベントの記念品などの法人ギフトに

こちらの金額から **5%OFF** となります



★玉藻コース
税抜価格 3,800円
商品…3,000円
システム料…800円
掲載点数:59点

香川自慢の
魅力ある県産品が
沢山紹介されてます



★紫雲コース
税抜価格 5,800円
商品…5,000円
システム料…800円
掲載点数:63点



平成30年度 第3回 利用促進月間がはじまります!

2月…ご案内 3月…お届け

この事業は組合員の皆様方に一品でも多くご利用いただくために行う生協事業の一つです。
今回も県産品を中心におすすめ・こだわり商品
をご案内してまいります。
皆様のご注文をお待ちしております。

誕生祭値引き券が
ご利用できます



●お問い合わせ 県庁生協販売課

Tel.087-832-3823 Fax.087-834-3862
WEB <http://www.kenchoseikyo.com>

若い今のうちから 「がん保険」に備えませんか。

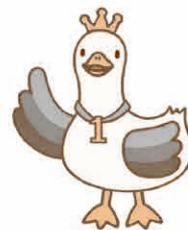

がんは死亡原因の第一位(*)となっており、年齢とともにがんのリスクは高まります。若くて健康な今のうちに「がん保険」への加入をおすすめします。 (*)厚生労働省「平成28年人口動態統計」

おすすめ理由

1

一般的に若いうちに契約したほうが、月々の保険料負担が少なくなります。
例えば、30歳で加入したほうが50歳で加入するよりも保険料が安くなります。

■月払保険料(個別取扱) ※下記でご案内のプランの場合の保険料例となります。

30歳男性	3,394円	月々4,734円 安い。	30歳女性	3,485円	月々3,346円 安い。
50歳男性	8,128円		50歳女性	6,831円	

おすすめ理由

2

健康状態によっては加入できなくなることもあります。
病気になると、加入できない場合があるため、健康なうちに「がん保険」に加入しておく心安いです。

おすすめ理由

3

がんになったときに、給付金が受取れるため役立ちます。
がんになると、治療が長期化することがあります。働き盛りや収入が限られた若いうちは、自分だけでなくご家族にも経済的負担がかかることがあります。そんなとき、「がん保険」に加入していれば、給付金が受取れるため安心して治療に専念できます。

給付金の受取例は裏面をご確認ください。

NEW



- がんの治療に幅広く備えられます。
- がん治療のための入院や通院が所定の条件に該当した場合、以後の保険料のお払込みを免除します。

スタンダードプラン(がん先進医療特約+診断給付金複数回支払特約+特定保険料払込免除特約) 入院給付金日額10,000円にご加入の場合
保険期間/保険料払込期間:終身(抗がん剤・ホルモン剤治療特約、がん先進医療特約は10年更新)解約払戻金なしタイプ 定額タイプ

保障内容

診断給付金	それぞれ1回限り がん 50万円 上皮内新生物 5万円
特定診断給付金*	1回限り がん 50万円
入院給付金	1日につき 10,000円
通院給付金	1日につき 10,000円
手術・放射線治療給付金	1回につき 20万円
抗がん剤・ホルモン剤治療給付金*	治療を受けた月ごと 10万円 (乳がん・前立腺がんのホルモン剤治療のとき 5万円)
がん先進医療給付金*	1回につき 先進医療にかかる技術料のうち自己負担額と同額
がん先進医療一時金*	1回につき 15万円
複数回診断給付金	1回につき がん 50万円 上皮内新生物 5万円
特定保険料払込免除*	入院や通院が所定の条件に該当したとき、以後の保険料はいただきません。

★上皮内新生物の保障はありません。

※「診断給付金複数回支払特約」「特定保険料払込免除特約」の中途付加はできません。

※保障の対象となる先進医療は、厚生労働大臣が認める医療技術で、医療技術ごとに適応症(対象となる疾患・症状等)および実施する医療機関が限定されています。また、厚生労働大臣が認める医療技術・適応症・実施する医療機関は随時見直されます。

もしもがんになった場合、下記のような給付金が受取れます。

スタンダードプラン(がん先進医療特約+診断給付金複数回支払特約+特定保険料払込免除特約) 入院給付金日額10,000円にご加入の場合

保険期間/保険料払込期間:終身(抗がん剤・ホルモン剤治療特約、がん先進医療特約は10年更新)
解約払戻金なしタイプ 定額タイプ

■45歳で大腸がんになった場合の受取例

初めてがん(大腸がん)と診断され、検査などのために2日間通院。その後、大腸の切除術を受け18日間^(※1)入院。退院後は、1週間に1回の注射を6週間連続で受け、その後2週間は休薬期間とする抗がん剤治療を通院で6か月(計18回)受けた。

(※1)入院日数は厚生労働省「平成26年患者調査」より

診断給付金	50万円
特定診断給付金 ^(※2) (入院と所定の通院の合計が30日に達したため)	50万円
入院給付金(10,000円×18日)	18万円
通院給付金(10,000円×20日)	20万円
手術治療給付金	20万円
抗がん剤治療給付金(治療を受けた月ごとに1か月10万円×6か月)	60万円

給付金額合計 **218万円**

(※2)特定診断給付金の支払事由に該当した場合、保険料払込免除事由にも該当するため、以後の保険料の払込は不要となります。
※記載のお受取例は一例です。治療内容によっては、給付内容が異なる場合があります。

保険料例 (個別取扱)

男 性			上記受取例で 保険料払込免除 となった場合の 累計払込保険料 ^(※4)
契約日の 満年齢	月払保険料	累計払込保険料 ^(※3)	
0歳	1,704円	2,835,840円	955,545円 (45年5か月分)
10歳	2,024円	2,900,160円	887,065円 (35年5か月分)
20歳	2,534円	3,024,480円	799,735円 (25年5か月分)
30歳	3,394円	3,206,400円	645,505円 (15年5か月分)

女 性			上記受取例で 保険料払込免除 となった場合の 累計払込保険料 ^(※4)
契約日の 満年齢	月払保険料	累計払込保険料 ^(※3)	
0歳	1,704円	2,611,200円	1,041,025円 (45年5か月分)
10歳	1,994円	2,658,720円	964,045円 (35年5か月分)
20歳	2,534円	2,750,640円	865,065円 (25年5か月分)
30歳	3,485円	2,866,560円	690,485円 (15年5か月分)

(※3) 80歳までご契約を継続した場合で、かつ「抗がん剤・ホルモン剤治療特約」「がん先進医療特約」は80歳まで更新したものととして保険料を算出しています。
(更新後の保険料は2018年4月2日現在の保険料率で算出しています)

(※4) 「抗がん剤・ホルモン剤治療特約」「がん先進医療特約」の保険料も含め、保険料払込免除事由が発生した後(45歳5か月時点)に到来する最初の月単位の契約応当日前日までの保険料を支払ったものとして算出しています。

※「抗がん剤・ホルモン剤治療特約」「がん先進医療特約」は、10年ごとに更新があり、更新後の保険料は更新日現在の被保険者の満年齢・保険料率により決まります。

※記載の保険料は、2018年4月2日現在のものです。

お問い合わせ、お申込みは

<募集代理店> (アフラックは代理店制度を採用しています)

詳しくは「パンフレット」「契約概要」などをご確認ください。

<引受保険会社>

Aflac アフラック

〒163-0456 東京都新宿区西新宿2-1-1 新宿三井ビル

URL <http://www.aflac.co.jp/>

契約内容の照会・各種お問い合わせ・ご相談ならびに苦情について
コールセンター **0120-5555-95**

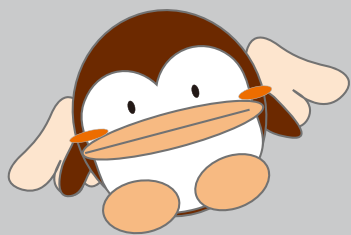

香川県庁生協

マイページ ログイン手順

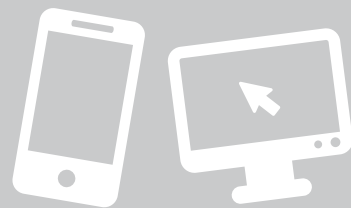

1 スマートフォンまたはパソコンで
県庁生協ホームページにアクセス

「香川県庁生協」で検索
または
<http://www.kenchouseikyo.com>



QRでマイページに
アクセス

2 ホームページからご利用の方は、
画面右上の「マイページログイン」
 をクリック

3 【組合員様ログイン画面】で
「初めてご利用の方」 をクリック

*ここでは「メールアドレス」「パスワード」の入力は必要
ありません。

4 【初めてご利用の方へログイン画面】
で各項目を入力

初回ログインパスワード: **kkse3002**

● 組合員番号(5ケタ) ○○○○○

※組合員番号が5ケタ以外の方は、頭に0をつけて5ケタ
にしてください。

● 組合員名(漢字またはカナ)

● デジタル組合員証



● マイページログイン画面



5 「初回ログイン」
 をクリック

6 「個人情報変更」ページで各項目を入力



現在のご登録内容を
表示してあります。
修正がありましたら
お直しください。

「メールアドレス」
「パスワード」は
新しく登録してください。

7 「更新」
 をクリック

8 「登録完了」で
すべての手続きが終了です。

ご指定のアドレスに
「マイページ登録完了案内」
メールが届きます。

注) ご指定のアドレスにメールが届かない場合は、ご登録の
メールアドレスまたは、ドメイン受信設定をご確認ください。
※gkseikyo.jpからの受信を許可してください。

9 スマートフォンの方はGoogle Play
もしくはApp Storeから「県庁生協」で検索
デジタル組合員証アプリをダウンロード



注) 一部Android端末で対応しない場合がございます。アプリ
のダウンロードがうまくできない場合には恐れ入りますが、
ご利用の携帯電話会社にお問い合わせください。

お得に利用できる指定店や提携店ですが、カード型「組合員証」をうっかり忘れて割引が受けられな
かった組合員さんも多いと聞きます。デジタル組合員証で便利にお得にご利用ください。お得なデ
ジタルクーポンや、キャンペーン情報もメールでお知らせします。(ご利用に際しては、マイページ
登録が必要です)

毎月のご利用明細は、現在、封書でお届けしていま
すが、マイページ登録いただくと、WEB配信に変更
となります。(実際の配信は、2018年3月分からを
予定しています)

食堂・喫茶からのお知らせ

今年も誕生祭限定メニューやケーキの斡旋などを実施致します。イベント内容や日程につきましては、各食堂喫茶の週間メニューや県イントラネット生協HPなどで随時お知らせいたします。お楽しみに！

① 食堂喫茶イベントメニュー

誕生祭限定のオムライスや新メニューなどを1週間

●実施日：2月下旬

② 誕生祭ケーキ斡旋

シカ・かにわしたルト店のケーキを斡旋致します。

●斡旋部署：三豊食堂 仲多度食堂 喫茶21
高松合庁食堂喫茶 丸病売店

●斡旋日：2月下旬～3月上旬

詳細は配布のちらし・県イントラネットをご覧ください。



上記①～④のイベントでは
誕生祭値引き券が使えます！
是非ご利用下さい。

③ バレンタインチョコ斡旋

毎年好評のザッハトルテやバレンタインチョコをお得な生協価格で斡旋します。

●斡旋部署：

喫茶21・高松合庁食堂喫茶

●斡旋日：

2月12日(火)～14日(木)



④ さめき農園ぐらしの大福斡旋

昨年好評のスカイファームさんの香川県産さめき姫を使った大福を予定しております。

●斡旋部署：喫茶21 高松合庁食堂喫茶

●斡旋日：2月22日(金)の予定

高松市国分寺町 ケーキ屋さん「シカ」からのお得情報

店頭でお会計時に **デジタル組合員証** をご提示ください。
(従来通り、組合員証カードの提示もできます)
ご利用明細書に所属名・お名前・お電話番号を記入して
いただきます。

**シカ店頭価格の5%引きに、
お支払いは便利な給料天引き
となります。** (店頭で現金でのお支払いはございません)

※組合員証利用は一部対象外の商品がありますので、シカ店頭にてお問い合わせください。



お仕事帰りや休日にいかがですか？ 駐車場も
広くお車でゆっくりご利用いただけます。

●営業時間 / 9:00 ~ 21:00

シカHPはこちらから… www.shika.co.jp/

プレゼントやご家族でのお食事・女子会などに是非ご利用下さい。

★シカ商品券ご予約承ります

生協でシカ商品券を買ってから、シカのお店へ。
店頭で好きな商品をお買い上げ！

シカ商品券は、1枚1,000円
⇒生協販売価格 **950円**

となり大変お得です。

シカ商品券はシカの全商品が対象となり、レスト
ランでのお食事にもご利用できます。

※商品券は予約販売となります。

※組合員証割引との併用はできません。

お申込み方法

1週間前までに喫茶21までお申し込み下さい。
出先の組合員様は配送日にお届け致します。

●お申込み・お問い合わせは 喫茶21・田村まで
(県庁内線5853・fax087-831-1077)

(きりとり線)

喫茶21行き シカ商品券お申込み用紙

お届け日

月

日 ()

所属名 (所属コード)	()	内線又は 電話番号
組合員様お名前	様	職員コード
シカ商品券枚数	枚	合計 円
お支払い方法	天引 ・ 現金	

県庁生協は新しく住宅リフォーム会社と提携しました。

平成31年1月より見積無料です。



住まいのリフォーム専門店

ホームイング

<http://e-homing.com/>

連絡先

(株)ホームイング 香川県知事登録 3407号

〒761-0302 高松市上林町684

フリーダイヤル **0120-570-250**

e-mail info@e-homing.com

平成30年度 県庁生協指定店一覧

業種	番号	指定店名	〒番号	住所	電話
紳士服	1	フルヤマ洋服店	760-0051	高松市南新町11-6	087-861-3817
	2	SAKAI	761-8042	高松市御殿町852-3	087-885-9186
婦人服	3	有限会社 グローリッチ	761-8075	高松市多肥下町1556-8	087-867-8989
	4	株式会社 カンノ	760-0047	高松市塩屋町2-4	087-851-1016
	5	ミューアヴァンセ	761-8033	高松市飯田町868-1	087-882-0505
毛皮	6	津田産業 株式会社	769-2601	東かがわ市三本松1533-1	0879-25-4366
呉服・衣料品	7	有限会社 河田商店	761-8078	高松市仏生山町甲469-2	087-889-0375
	8	和製フティック濱田屋	760-0018	高松市天神前5-4	087-834-4529
ベビー用品	9	子宝ベビー・シルバーカーセンター	760-0071	高松市藤塚町1-4-5	087-831-2408
靴・履物	10	エレガントシューズ アケタ	760-0043	高松市今新町7-3	087-821-6687
	11	柿屋	760-0040	高松市片原町9-7	087-821-5440
時計・貴金属	12	宝飾品、メガネ、時計のカワイ	769-2601	東かがわ市三本松1208-1	0879-25-2922
	13	メガネのヤマシタ	769-0104	高松市国分寺町新名696-7	087-874-5833
	14	宝石のマツダ	763-0023	丸亀市本町132	0877-23-2877
	15	EYE-EYE イスズ	761-8075	高松市多肥下町1523-1	087-864-5225
	16	有限会社 誠貴堂	760-0067	高松市松福町2-9-12	087-822-6381
メガネ	17	タタラメガネ	762-0001	坂出市京町2丁目4-48	0877-45-8811
	18	メガネのタナカヤ	760-0051	高松市南新町3-1	087-834-3734
寝具	19	東洋羽毛中四国販売(株)香川営業所	761-0301	高松市林町2518-7	087-868-8677
貸衣装	20	ブライダルコスチューム寿や	760-0053	高松市田町3-4	087-834-8111
陶器・漆器	21	株式会社 河野	761-8014	高松市香西南町472番地7	087-882-4400
化粧品	22	ノエビア新屋島販売	761-0113	高松市屋島西町字百石1956-26	087-899-5691
美術品	23	高松ギフト販売 有限会社	761-0104	高松市高松町2130-1	087-843-9852
	24	株式会社 住宅ケンコウ社香川	762-0004	坂出市昭和町2丁目2-1	0877-46-3935
シロアリ駆除	25	国方防虫化学 株式会社	760-0080	高松市木太町1288-2	087-866-7811
仏具・神具	26	株式会社 岩佐仏喜堂	760-0029	高松市丸亀町10-3	087-851-1033
	27	株式会社 公益社	760-0071	高松市藤塚町3-8-9	087-833-4242
葬儀	28	有限会社 フジモリ	769-2101	さぬき市志度328-1	087-894-0342
	29	ベルモニー葬祭	761-8058	高松市勅使町540	087-867-4441
	30	株式会社 エレナ	760-0077	高松市上福岡町2017-2	087-837-3449
結婚式場	31	アナザースタイル	760-0004	高松市西宝町3-670	087-862-3456
	32	弓 絃葉	761-0113	高松市屋島西町678-60	087-818-1221
	33	アイルパレクラブ	761-0302	高松市上林町77	087-840-1221
	34	シェル エメール	769-0201	綾歌郡宇多津町浜一番丁5-1	0877-41-1122

家は、性能。

一条工務店 家は、性能。こだわりの家づくりなら一条工務店



i-series II
超省エネ・超健康住宅
「i-series II」

平成27年度 省エネ大賞「製品・ビジネスモデル部門」
最高賞「経済産業大臣賞」受賞！
～住宅での「経済産業大臣賞」受賞は建設業界初～



本体工事金額の
2%を割引します！
※一部、対象外の商品がございます。

提携特典を受けるためには、「生協組合員証」を
来場時にご本人様より弊社スタッフへご提示ください。



家は、性能。

一条工務店



●お問合せ先:業務推進グループ(法人)

☎ 0120-447-812

Mail:houjin@ichijo.co.jp / FAX:053-485-3740

一条工務店の
分譲地の検索は
こちらから!



お問い合わせ・
お申し込みは
お近くの展示場へ



本 社:〒135-0042 東京都江東区木場5-10-10 / 浜松本社:〒432-8006 静岡県浜松市西区大久保町1227番6 / 営業時間:9時～17時 (定休日:土・日・祝)

エレナ

地域密着の伝統と実績、信頼と安心のご葬儀は「エレナ」

葬儀のエレナ

え れ な し こ く

☎ 0120-807-459

選べるエレナ6ホール[高松市内]
【完全貸切1日1葬儀・宿泊可能】

エレナホール塩上

高松市塩上町2-13-66
TEL:087-835-9100

エレナホール上福岡

高松市上福岡町2017-2
TEL:087-837-3449

～旧タカソ会館～

和のエレナ上福岡

高松市上福岡町2017-7
TEL:087-837-3449

家族葬ホール上福岡

高松市上福岡町2018-2
TEL:087-837-3449

エレナホール香西

高松市香西本町4-1
TEL:087-881-7373

エレナホール牟礼

高松市牟礼町牟礼979-1
TEL:087-845-0822

株式会社 エレナ (旧タカソ) 高松市上福岡町2017-2 TEL:087-837-3449



答えてきょう太くん

大好評の「答えてきょう太くん」。きょう太くんの出す問題に答えてください。

問題

2月12日(火)から3月1日(金)までの間、各売店や食堂喫茶において県庁生協〇〇祭が開催されます。この期間様々なイベントをご用意して組合員の皆様のご利用をお待ちいたしております。

さて〇〇に入る言葉をお答えください。



応募方法

様式は問いません。答え、所属名、氏名をご記入の上ご応募ください。沢山のご応募お待ちしております。

必ず本誌についての感想や意見、近況などもお書き添えのう

えご応募ください。正解者5名の方に生協商品券1,000円分をプレゼントします。なお、正解者多数の場合は抽選とさせていただきます。

締め切りは平成31年2月22日(金)。No.226の当選者の所属・氏名の発表は次号「生協だより」に掲載します。

宛先

■はがきの場合

761-0017 高松市番町4丁目1番10号
県庁生協総務課
「生協だより懸賞クイズ 答えてきょう太くん」宛

■電子メールでお答えの場合
sinbun@kenchouseikyoo.com

前号当選発表

組合員さんのご要望により、インシャルにて発表させていただきました。

応募者数 30名

- 財産経営課 T・J
- 三豊署 A・N
- 総務学事課 O・A
- 東讃県民センター K・T
- 西讃土地改良 Y・T

前号の答え

答えは きのことでした。

食卓の1品

オリーブはまちの 柚子味噌焼き

県産オリーブはまちを使った この季節ならではの一品です。



● 仲多度食堂 / 吉本
一人分 350キロカロリー

材料(4人分)

- はまち切り身……………4枚
- 白味噌……………100g
- 酒……………大さじ2
- みりん……………大さじ2
- 砂糖……………大さじ2
- ゆず……………1玉

作り方

- ① はまちは軽く塩をふり、5分ほどおいてから水気を取る。
- ② ゆずは皮をすり下ろし、実はしぼって種を除いておきます。ゆずの皮は表面だけで下の白いところを入れると苦くなります。

- ③ ②の調味料と①でしぼった果汁を鍋に入れ弱火で焦がさないようにとろみがつくまで混ぜ、冷めたら①ですり下ろした皮を入れ混ぜておきます。
- ④ グリルでぶりの両面をよく焼いて取り出し、柚子味噌をたっぷり塗って少し焦げ目がつくまで焼いて完成です。

※魚の臭みを取るには、塩をふった後の水気をペーパーなどでしっかりと拭き取ってください。また、みそを塗って焼くと焦げやすいため気を付けてください。
※作った柚子みそは田楽やなます、刺身こんにやくにも使えます。また、鶏もも肉のソテーでもおいしく頂けます。

お便り拝見

職場に置き菓子を置くようになりました。便利になりました。野菜や果物が安く、新鮮なものがそろっていて、よく利用させてもらっています。

もうすぐ退職です。退職後は、自動車保険が高くなるのでしようかと考えていました。10月号の生協だよりに「New74歳まで加入OK!!」とありました。退職後も利用できるようになったんですね。凄く助かります。退職後も生協を継続利用させていただきます。

旅行に行く時は、いつも県庁生協旅行センターでお世話になっております。互助会関係も熟知されており、スピーディーでとても親切

です。今後ともよろしくお願います。いつも楽しく読ませてもらっています。出先なので中々県庁生協を利用する機会がないので残念です。出先での活用例など特集してくれるともっと利用しやすくなるので嬉しいです。これからも頑張ってください！

県職員になって半年、食堂を始めとして、色々とお得で喜んでいきます。特に、香川県職員の団体扱自動車保険は、1万円も安くなっています。本当にビックリしました。これからも色々とお利用させて頂きます。

今回、母の香典返しに生協を利用しています。初めての経験でわからない中、生協担当者のお世話で手続き進めています。喪中になって、名簿の整理やお返し、喪中は

がき等ありがとうございました。なんとか、35日の法事が無事終わりました。これからもよろしくお願います。

旬の食材を使ったレシピが写真付きで載っているのは嬉しい。試してみたいです。

デジタル組合員証を宮脇書店で本を購入の際、いつも利用しています。デジタル組合員証ができたおかげで、とても便利になりました。今後新しいサービスをよろしくお願います。

週一の職場販売を毎回楽しみにしています。普段はあまり見かけないお菓子があると思わず手が出てしまいます。先週懐かしの「ナッツポン」があったので迷わず購入しました。こっぴつ嬉しいです。